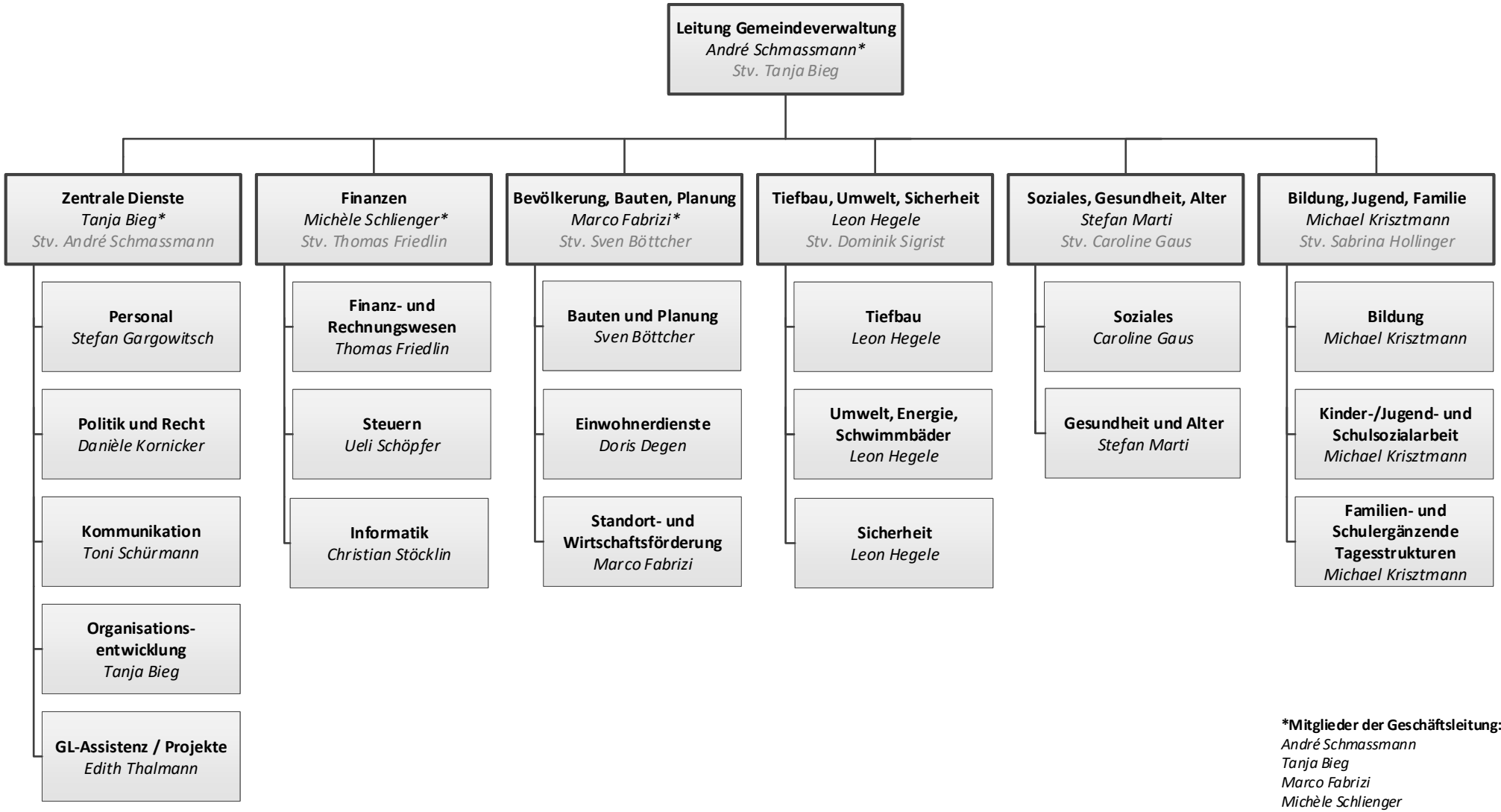

***Mitglieder der Geschäftsleitung:**
André Schmassmann
Tanja Bieg
Marco Fabrizi
Michèle Schlienger