

z Oberwil underwäggs – 18. August 2013

Gebäude einst und jetzt

Als der Schwanenplatz noch ein Dorfplatz war, als Beizen und Gaststätten noch das Dorfbild prägten und stattliche Bauernhöfe noch die Gassen säumten. Durch dieses Oberwil wandern wir heute. Dank den über 40 Fotografien aus dem Fundus von www.altoberwil.ch in dieser Broschüre und den Erzählungen der drei Routenführer werden die alten Zeiten wieder lebendig.

Auf drei Routen lernen wir die Geschichte der Oberwiler Gebäude kennen. Alle Routen starten bei der katholischen Kirche und beginnen mit einer Führung durch die Krypta mit Pascal Ryf:

- ***Kurze Route, Fotos 1 bis 20***
(14.00 Uhr etwa 1,5 Stunden, Lorenz Degen)
- ***Mittlere Route, zusätzlich Fotos 21 bis 34***
(13.30 Uhr, etwa 2 Stunden, Rudolf Mohler)
- ***Lange Route, zusätzlich Fotos 35 bis 43***
(12.30 Uhr, etwa 3 Stunden, Christian Kunz)

Anschliessend Festwirtschaft beim Wehrlinschulhaus. Jeder Teilnehmer erhält auf der Route Gutscheine für Essen und Trinken.

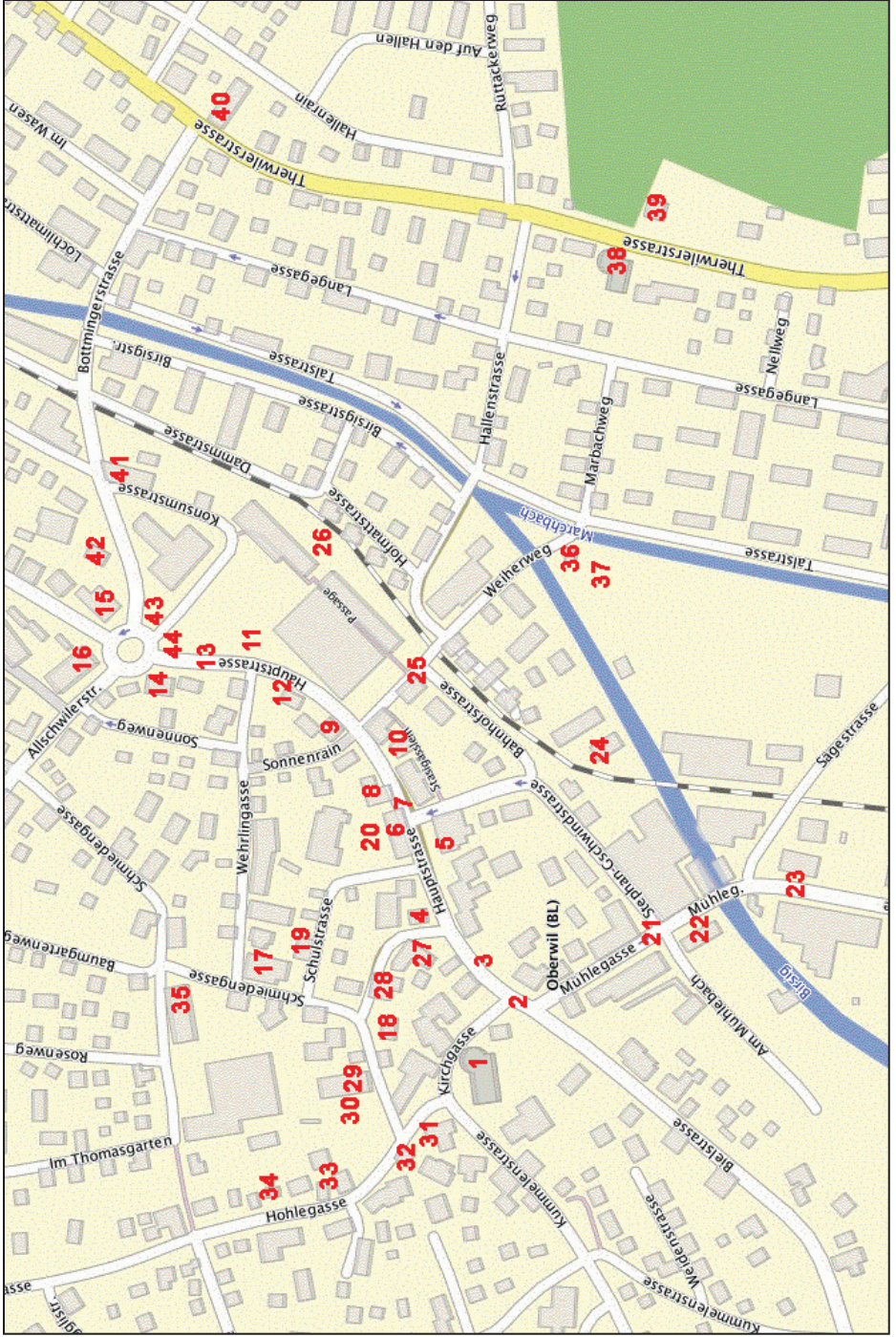



1 – Neue Oberwiler Kirche aus dem Jahre 1896, um 1930



2 – Schwanenplatz mit Pfarrhaus und „Glaspalast“

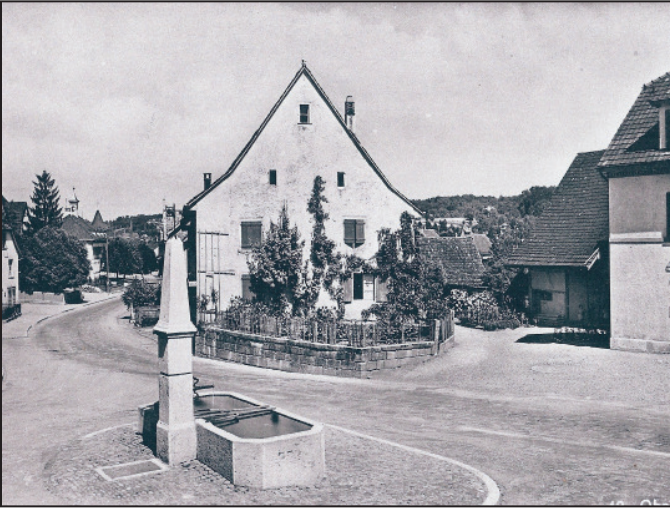

3 – Bohrer-Haus an der Hauptstrasse, Blick von der Kirchgasse



4 – Schulhäuschen von 1827, später Feuerwehrmagazin, heute Kulturzentrum Sprützhüsli



5 – Wirtschaft zum Schlüssel, erbaut 1749



6 – Schulhaus und Gemeindeverwaltung (1860 - 1960)



7 – Hauptstrasse um die Jahrhundertwende



8 – Dääge-Lädeli



9 – Restaurants Central (links) und Krone (Bildmitte)



10 – Erstes Schulhäuschen von Johann Jakob Wehrli (Hauptstrasse 25)



11 – Restaurant Krone, 1968 abgerissen



12 – Restaurant Krone (links), Konsum ACV (helles Haus Bildmitte) und Restaurant Laub (rechts)



13 – Gröli-Hof zwischen Hauptstrasse und Konsumstrasse



14 – Ryf-Seiler-Huus und Centrale Velos Motos



15 – Restaurant Posthörnli an der Binnerstrasse



16 – Wehlin-Hof an der Lättengasse (Allschwilerstrasse)

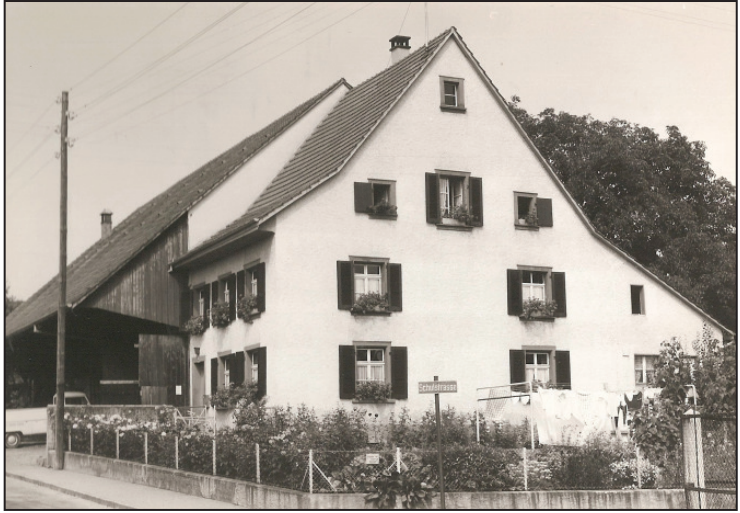

17 – Widmer-Hof an der Schmiedengasse



18 – Wüthrich-Haus und Schmiedengasse 13 (rechts)



19 – Schulstrasse 18, ältestes Gebäude mit Jahrzahl 1517



20 – Mittleres Schulhaus (vgl. Bild 6), Blick Richtung Therwil



21 – Mühlegasse



22 – Bauernhof Familie Zimmermann, unten an der Mühlegasse



23 – Därwilerströösli



24 – Spritimatte



25 – Bahnhofstrasse; Restaurants Central (Bildmitte) und Bahnhofli (rechts)



26 – Depot der Birsigtalbahn



27 – Metzgerei David Weber, Hauptstrasse 34



28 – Schmiedengasse und Nägelin-Haus



29 – Lindenhof, Schmiedengasse 5



30 – Chruttschnyyder-Huus, beim heutigen Thomasgarten



31 – Kirchgasse 9



32 – Erster Konsumladen in Oberwil, Hohlegasse 3



33 – Kuenze-Huus, 1575 erbaut, und Kuenze-Schüüre



34 – Familie Degen, Hohlegasse 10



35 – Düblin-Hof



36 – Pavillon Eisweiher, erbaut 1891



37 – Schwingfest auf dem Eisweiher, circa 1935



38 – Reformierte Kirche, dahinter Pension Waldheim



39 – Restaurant und Pension Waldheim



40 – Brauerei Waldschlösschen an der Kreuzstrasse



41 – Konsumstrasse



42 – Zuchtstierhof



43 – Bingeli-Hof an der Konsumstrasse



44 – Bauernhaus Martin Häring